

まなびあ テラス通信



Vol. 63
2月

まなびあテラスからの
お知らせを毎月
おとどけます

まなびあテラス開館5周年記念 東根アートプロジェクト 写真展「野村佐紀子 ノクターン」開幕



ギャラリーツアーで、作品解説をする野村氏(右)と、長澤章生氏(AKIO NAGASAWA Gallery 主宰)



12月4日(土)より美術館で開催の、まなびあテラス開館5周年を記念した写真展、東根アートプロジェクト「野村佐紀子 ノクターン」が1月30日(日)に閉幕しました。

このプロジェクトの撮影のため、野村氏は2年に渡り東根市に通いましたが、当初予定していた地元の人々との交流は、コロナ禍のため十分に出来ませんでした。「人のいない果樹園等を撮影しているうちに、次第に果物たちが主役の街に見え、違う世界に入りこんで行く感じがして不思議だった。果樹の圧倒的な生命力に取り込まれて身をまかせていくような、未知の経験だった」と語っていました。野村氏にとっても、自身の新たな感受性に気付いた有意義な展覧会になったそうです。野村氏は会期中にも何度も東根市を訪れ、ギャラリーツアーなどを通して来場者と交流しました。

● 自分の住んでいる街を外部のプロジェクトの「眼」で写しとった内容が素晴らしいです。(70代・市内)

● 植物の写真がとても好みでした。暗闇の中に彩度の高い色がとても映えていて美しかったです。(30代・市内)

● 展示構成が良く、野村さんの世界に自然とひたることができました。雪の中東根市に来て見たかいいがありました。(40代・県外)

● 東根を題材に、さくらんぼ、ラ・フランスなどの果物が、ハッピーな姿だけではなく「生き物」を感じさせる姿で写されていた。(60代・市外)

● 野村佐紀子さんの写真が好きで、東根で展覧会が開かれている事をCMで知りおどろきました。すばらしい企画だと思えます。(40代・市外)

来場者の感想をご紹介



● 美しさを感じられた。東根市が野村さんの目線で表現されていて面白かったです！(30代・市外)

● 野村さんの写真を初めて知りました。リングが落ちている一枚が特に胸に残ります。何故か有名な、ハムレットのオフィリアが水に浮かんでいる絵を思い出しました。死と生、静と動、闇と光、不思議な体験でした。(50代・市外)



1/11 スタッフ 消防訓練

休館日に、まなびあテラスの全スタッフで、東根市消防本部の指導のもと、消防訓練を行いました。消火設備がきちんと作動するか、館内放送やお客様の誘導がスムーズに行えるか、緊迫感をもって本番さながら訓練に臨み、日頃の備えの重要性を再認識しました。

天井の火災感知器の耐用年数は10年ほど、消火器は5年ほどだそうです。皆さまもご家庭の消火設備を点検してみてください。

《次回展覧会 予告》「むかしめがねプロジェクト」(仮)

東根の災害をテーマに、多角的なアプローチを行うプロジェクトです。

会期: 3月中旬開催予定 開館時間: 9:00~18:00
◆詳しくは、まなびあテラスホームページにて、近日中に公開します。更新をお待ちください。



【美術館 感染症拡大防止対策】

感染症防止対策のため、ご観覧の際に個人情報のご記入をお願いしております。混雑時は会場内の入場制限を行っております。感染症対策にご協力をお願いいたします。状況により、内容の変更や、中止になる場合もございます。

一般書

日本各地で長年愛されるその県ならではの「おやつ」。古くからその地域でつくられてつづける郷土菓子や、近年つくられた人気のおやつまで、約二五〇種類を紹介しています。おやつを巡る旅やローカル飲み物コレクションも収録した、日本のおやつ文化を堪能できる一冊です。

『ローカル
おやつの本』
グラフィック社
編集部/編
グラフィック社
596.6/口



どうして木はあんなに大きいのか？ サボテンは砂漠でどうやって生きているのか？ かわいいイラストと分かりやすい説明で、一つの質問を見開きで解説していきます。植物についてもっと知りたい！ 「おしえて」の答えが見つかる一冊です。

児童書

『植物がハエを
食べるってホント？』

アンナ・クレイボーン/作
桑田健/訳
左巻健男/監修
化学同人 K470/ク



… 今月の新刊案内 …

図書館

幅広い年齢の方にご利用いただける、自由な賑わいのある図書館です。



東根市電子図書館

新しい電子書籍(幼児・児童向け)が115冊入りました。

- ・「999 ひきのきょうだいのおひっこし」(うごくえほんチルビー) 木村研/文 村上康成/絵 モーニング
- ・「せつぶんのにおに」(おとえほん) 南果歩/朗読 デジベル
- ・「ずかん虫の巣」 岡島秀治/監修 安田守/写真 技術評論社
- ・「おすしやさんのおさかなえほん」 ねこまる/絵 アイフリークモバイル
- ・「どっちかな? ひだりみぎだいぼうけん」 森の絵本館編集部/作 池泉リョーマ/文 ICHIGEN/絵 アイフリークモバイル

新しい電子書籍が入ったらしい・・・



【お願い】 利用カードの保管について

図書館の利用カードは、借りた資料のタイトル(一部)、返却期限、冊数を書き換えできるリライトカードです。リライトカードはデリケートです。専用の読取機を通しますので保管にはご注意ください。

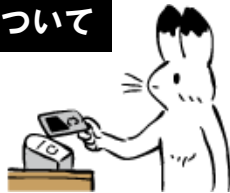

- ・折り曲げない
- ・のりやテープを貼らない
- ・汚さない
- ・磁気に弱いため携帯電話などと一緒に保管しない。
- ・ひっかかない
- ・直射日光や高温のところに置かない。

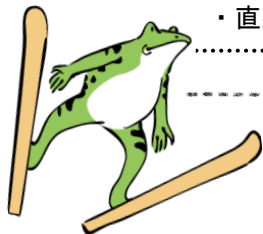

展示コーナー

展示コーナーでは、様々なテーマを取り上げて本の紹介をしています。2月は下記のテーマに関する資料を集めました。

- 【一般展示コーナー】・SDGs ・本屋大賞
- 【ブラウジング展示コーナー】・SDGs
- 【児童展示コーナー】・きせつの本 ・おしごとの本

2月のイベント・展示

2/5(土)～2/20(日)
東根市小・中学校読書感想画展

東根市内の小学生・中学生の作品を展示します。子どもたちが描いた想像力豊かな作品をぜひご覧ください。



日時：2/5(土)～2/20(日)
9:00～18:00
場所：市民ギャラリー

大人のための図書館講座 初心者向け 本の修理講座

初心者向け修理講座です。本の仕組みや、修理体験に興味のある方はぜひご参加ください。

日時：2/12(土) 14:00～16:00
場所：アトリエ

対象：東根在住の高校生以上の方
定員：5名(申込み先着順) 参加費：無料
申込み：電話または図書館カウンターでお申込みください。

大人の健康講座「百歳体操」

いくつになっても元気で楽しい生活をおくるために百歳体操を行ってみませんか？ 椅子に座りながら専用DVDに合わせて、約40分間の体操をします。

日時：2/26(土) 14:00～15:00
場所：講座室

対象：東根市在住で60歳以上の方
定員：10名(申込み先着順)
持物：動きやすい服装、上履き、蓋つき飲み物
申込：電話または図書館カウンターでお申込みください。



2月の

市民ギャラリー展示案内



美術館

◆ 市内民俗芸能保存団体を励ます
「写真・絵画・応援メッセージ展」

会期：2/5(土)～20(日)
9:00～18:00(最終日は15:00まで)
入場料：無料
主催：Look for 伝承文化実行委員会

◆ 東根市小中学校読書感想画展

会期：2/5(土)～20(日)
9:00～18:00
入場料：無料
主催：東根市図書館



二つの展示スペースとアトリエを会場に、古今東西のさまざまな美をご紹介します。

1/23 まなびあテラス市民活動支援講座
グラフィックレコーディングを学んでみよう！

市民活動支援センター

講座には、年代や性別も様々な方が参加し、講座への関心の高さが伺えました。様々な場面での活用例や、描き方のポイントなどを学んだ後、4人1組のグループごとに、「山形の良いところ・困ったところ」をテーマに話し合い、グラフィックレコーディングの実践に挑戦しました。皆さんとても活発に対話を行い、充実した意見交換が出来たようでした。

フリーランスのファッションデザイナー（会議などにおいて参加者の意見を引き出しながら合意形成を促進する進行役）として活動する稲村理紗氏を講師に迎え、「グラフィックレコーディング」を学ぶ講座を開催しました。これは話し合いの内容や要点を、文字や図、絵を用いてリアルタイムで描き出し対話を活性化する方法で、思考の整理や問題点の共有、認識の相違への気づきにつながるなどの効果があります。

市民活動支援センターは、さまざまな分野で活動している人たち、これから活動したいという人たちを支援する拠点施設です。団体登録していただく各種特典があります。詳しくは総合案内までお問い合わせください。

会議をする時にとても役立つような技術だね！



大判の模造紙をホワイトボードに貼り、皆の発言を描きこんでいきました。



発言を尊重し、平等に受け止めるのがポイント。



2、3月のイベント



● ひなこけし 絵付け体験 ●

日時：2/12(土) 13:00～15:00
会場：講座室 参加費：1000円/人
定員：小学生以上10名(申込先着順) **満員御礼**
講師：こけし工人 梅木直美

● 黒木あるじと ひがしね百物語 第六夜 ●

怪談作家・黒木あるじ氏によるトークイベント。

日時：2/23(水・祝) 17:00～19:00
会場：市民ギャラリー
定員：40名(申込先着順)
対象：市内在住・在学・在勤の小学4年生以上。
参加費：300円/人(おみやげ付き)
申込開始日：2/1(火)～



● 『はじめての鉛筆デッサン』 ●

幾何形体の石膏をモチーフに、鉛筆デッサンの基礎を学ぶ。

日時：3/5(土) 10:00～12:30
場所：アトリエ
定員：5名(申込先着順)
参加費：1000円/人(材料費込)
持ち物：汚れてもいい服装
対象：市内在住、在学、在勤の高校生以上、一般の方
講師：松崎綾子氏(日本画家、東北芸術工科大学非常勤講師)
申込開始日：2/15(火)～

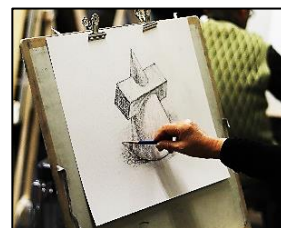

● おもちゃ病院 ひがしね診療所 ●

2/19(土)、20(日)に予定していましたが、**中止になりました。**楽しみにしていた皆さまには大変申し訳ございません。次回は夏頃を予定しています。

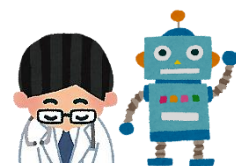

◆各イベントのお問合せ・お申込は、電話 0237-53-0230 または総合案内カウンターまで

※状況により中止する場合がございます。 ※ワークショップ中の様子を写真・動画で撮影し、広報等に使用する場合があります。

【重要】新型コロナウイルス感染拡大防止への対応について（おしらせ）

新型コロナウイルス感染拡大防止のため、まなびあテラスでは引き続き以下の通りの対応を実施いたします。ご利用者の皆さまには大変ご迷惑をおかけしますが、ご理解とご協力をお願いいたします。

【期 間】1月26日（水）～ 当面の間

【利用可能】●図書館…貸出、返却、予約、本の検索、インターネットコーナー
閲覧席、ブラウジングコーナー

（それぞれ一部制限有）

●美術館…通常開館。市民ギャラリーの一般利用可能（条件有）

●市民活動支援センター…貸館、プリント工房利用可能（条件有）

【利用不可】◆図書館…おはなしのへや、視聴覚コーナー、学習室

◆エントランスホール…休憩・食事のための座席を撤去
（ロッカー前、情報ラウンジのみ椅子を設置）

休館日

・2月14日（月）

・2月28日（月）

※第2、第4月曜日休館。
ただし月曜が祝日の場合は開館し、翌平日休館。

【館内施設・部署の対応について（詳細）】

【図書館】

上記の通り、貸出・返却・予約・本の検索・インターネットコーナー
閲覧席、ブラウジングコーナーのみ利用可能。

・利用対象を東根市内在住・在学・在勤者のみとします。

・マスクを着用し、短時間（1時間以内）でのご利用をお願いします。

【美術館】

● 「東根市小中学校読書感想画展」2月5日（土）～2月20日（日）

● 市内民俗芸能保存団体を励ます「写真・絵画・応援メッセージ展」2月5日（土）～2月20日（日）

※入場の際に検温、署名カードへの記入等、まなびあテラスの感染症対策にご協力をお願いします。

詳しくは館内掲示・ホームページをご覧ください。

【講座室・アトリエ】

講座室の利用可能人数を、講座室Aを最大17名、Bを6名まで、
アトリエは5名までとします（AB利用の場合は23名まで）。

貸館利用には、「施設利用に関するチェックリスト※」で順守事項及び利用条件を確認し、
条件を満たさない場合はご利用できません。

ホームページからダウンロード可能→※施設利用に関するチェックリスト（PDF）

利用申請について、貸出料金徴収を当日払いとします。

利用申請を窓口だけでなく、E-mail や FAX でも対応可能とします（電話予約不可）。

・利用時間は、1団体につき1日1回、最大2時間まで。利用可能時間は閉館30分前まで。

前後に1時間の除菌清拭・換気時間を設けます。

・利用されるすべての方が、東根市内在住・在学・在勤者である事を条件とします。

（場合によっては、後日参加者名簿をご提出いただく場合がございます）



- 体調不良の方、発熱、風邪の症状のある方の来館はご遠慮ください。マスクの着用をお願いします。
- 図書館・講座室・アトリエ・各種イベント、ワークショップ等への参加は、東根市内在住・在学・在勤の方のみ（※すでに申込済の2/12「ひなこけし絵付け体験」は参加可能。美術館観覧も県外からの参加可能）。
- プリント工房のご利用も東根市内在住・在学・在勤の方のみ。
- 市民ギャラリー貸館新規申込中止。
- 美術館観覧、当館イベント参加の際提出の、氏名・電話番号等の個人情報、当日から2か月間保管します。

東根市公益文化施設

まなびあテラス 通信

第63号 2022年2月1日発行

〒999-3730 山形県東根市中央南1丁目7-3
TEL:0237-53-0223(代表)

開館時間

【図書館】 9:00～20:00(平日)／9:00～19:00(日祝)

【美術館】 特別展示室・市民ギャラリー 9:00～18:00 アトリエ 9:00～21:30

【市民活動支援センター】 9:00～21:30

プーランジェリー・カフェ「オイッティ・マルシャン」 9:00～21:30(L.O.21:00)

【図書館】 TEL:0237-53-0227 FAX:0237-42-1295

【美術館】 TEL:0237-53-0229 FAX:0237-42-1296

【市民活動支援センター】 TEL:0237-53-0230 FAX:0237-42-1296