

まなびあ テラス 通信



Vol. 58
9月

まなびあテラスからの
お知らせを毎月
おとどけます

まなびあテラス開館5周年記念 からくり人形師 九代玉屋庄兵衛展 一伝統の技と挑戦一



『文字書き人形』(2012年)

【座敷からくり人形】
内部に歯車・カム(運動の方向を変える事のできる機械要素)などのメカニズムとぜんまいの動力をもち、自動で動く。有名な『茶運人形』をはじめ『独楽廻し』『弓曳童子』『文字書き人形』などを展示する。



『犬山祭梅梢戯(ばいしょうぎ)』
(2003年九代目全面修復)

【山車からくり人形】
山車祭りは江戸時代の町人文化が華びらいた曳き山の祭り。山車に載せられていた人形に仕掛けをしたのが山車からくり人形の始まり。



東北
初開催!

8月28日(土)より、特別展示室と市民ギャラリーにて開催中の「からくり人形師 九代玉屋庄兵衛展―伝統の技と挑戦―」の見どころをご紹介します。江戸時代に花開き庶民に愛された「からくり人形」の伝統を継承し修復や復元、創作活動を続けてきた、九代目玉屋庄兵衛の、からくり人形の技と匠の世界をご堪能ください。



『弓曳小早舟』(2009年)

【新作創作からくり人形】
初代考案の「鶴」の復元や、からす天狗が御籤(みくじ)をひいてくる「船弁慶からくり御籤」、スケッチ画のみから形にした「弓曳小早舟」など、九代目独自の感性で制作に挑んだ新作創作からくり人形を紹介する。

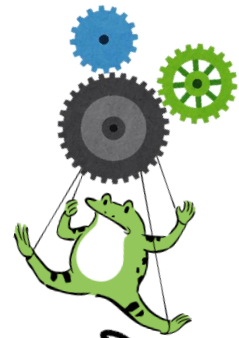

会場ではオリジナルグッズも売っているよ!

【美術館 感染症拡大防止対策】
感染症防止対策のため、ご観覧の際に個人情報のご記入をお願いしております。
また、混雑時は会場内の入場制限を行っております。まなびあテラスの感染症対策にご協力をお願いいたします。

《次回展覧会予告》
ナカムラクニオの KINTSUGI ANTHOLOGY (仮)

2021年10月20日(水)~11月28日(日)

●入場無料

*詳細は次回、10月号でお伝えします。

会 期:開催中~10月10日(日)
会 場:まなびあテラス 特別展示室・市民ギャラリー
開館時間:9:00~18:00(17:30 最終入場)
休 館 日:9月13日(月)、9月27日(月)
入 場 料:一般 1000円(800円)
 高校生以下 500円(300円)
 ※()内は前売料金および10名以上の団体料金
 ※障がい者手帳をご提示の方とその同伴者1名、
 および未就学児無料
監 修:九代玉屋庄兵衛
主 催:まなびあテラス
共 催:山形放送、NHK エンタープライズ中部

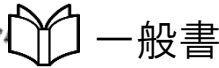

一般書

『漂流者は何を食べていたか』
椎名誠/著
新潮社
290.9シ



漂流記マニアの著者がイギリス、日本、北極などで起きた漂流記の食に焦点を当て、生還をとげた彼らの壮絶なサバイバルを紹介しています。彼らが始めて生で食べた、ウミガメ、サメ、シロクマなどの解体や、調理の様子は迫力満点でおすすめですよ。

みんな、どんな風になむるのかしら。ページをそつとめくってくださ。ちようちよ、りんご、こねこ、きしゃぼっぽ、そして、はるこちゃんの静かな寝息が聞こえてきます。とても静かな世界観に包まれた一冊です。

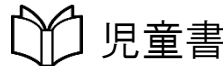

児童書

『すやすやおやすみ』
石津ちひろ/ぶん
酒井駒子/え
あかね書房
Eサ



…今月の新刊案内…



幅広い年齢の方にご利用いただける、自由な賑わいのある図書館です。

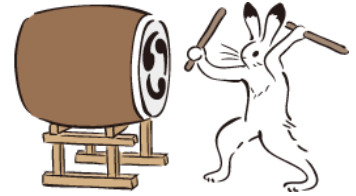

東根市電子図書館



でんしとしよ
電子図書

- ・『魔法のねこ背ストレッチ』
佐藤義人/著 マガジンハウス
- ・『スーツがキまる！若返る！アンジャッシュ
児嶋のおっさんずヨガ』
加藤広大、山下真由実/監修 インプレス
- ・『味わいリッチな焼き菓子レシピ』
gemomoge/著 KADOKAWA



図書館イベント報告 7/31 図書館のお仕事体験



3名の小学生が参加し、図書館のお仕事体験レッスンを行いました。本の返却や配架(本をもとの棚に戻すこと)棚の整理、新しい雑誌の準備、POP作りなど色々な仕事を体験しました。これから本を借りてくださいね！

展示コーナー

展示コーナーでは、様々なテーマを取り上げ本の紹介をしています。9月は下記のテーマに関する資料を集めました。

【一般展示コーナー】

- ・アートな世界
- ・ノンフィクション大賞

【ブラウジング展示コーナー】

- ・防災

【児童展示コーナー】

- ・きせつの本
- ・本といっしょに宇宙旅行へ

POPは、本の紹介カードだよ！



9月・10月のイベント・展示



フィルムおかけします

日時：9 / 11 (土)
午前の部 ① 9:30 ~ 10:30
② 10:30 ~ 11:30
午後の部 ③ 14:00 ~ 15:00
④ 15:00 ~ 16:00

場所：講座室B
定員：東根市在住・在学・在勤の方40名
(各回10名)

持ち物：フィルムをかけた本1冊

参加費：無料

申込み：8月22日(日)~図書館受付カウンター
※電話での申込みはできません。

地域歴史講座 歴史探訪編 長瀬城をめぐる

長瀬城跡とその周辺を講師の先生のお話を聞きながら散策します。

日時：10 / 16(土) 13:00~16:00

場所：長瀬公民館

定員：12名(高校生以上の東根市
在住・在学・在勤の方・先着順)

参加費：無料 持ち物：水筒など(水分補給用)

申込み：9 / 18 (土)~

図書館受付カウンターまたは電話で

POPコンクール POPでおすすめの本を紹介しよう！

図書館の本の中からおすすめの本を1冊選び、みんなに紹介してみませんか？

図書館内またはホームページにある応募用紙にPOPと必要事項を記入し、図書館内応募ボックスに入れてください。

◆募集期間：9月25日(土)

~10月24日(日)



イベント報告



参加者の思い出の木や、創造の木を紙に書いてもらった、「木を書いて森をつくろう」の様子。

文字の成り立ちの研究や、文字を使った表現の可能性を探る創作活動を行っている書家の華雪氏をお招きし、2種類のワークショップを開催しました。様々な素材の筆で文字を書いたり、篆刻の歴史を知るなど、「書」に関する学びの機会になりました。

書家・華雪のワークショップ
8/7
木を書いて森をつくろう
8/8
篆刻(てんこく)ワークショップ
わたしの判子(はんこ)

美術館

二つの展示スペースとアトリエを会場に、古今東西のさまざまな美をご紹介します。

8/3・4 夏休み体験講座 ものづくり工作教室



ペットボトル扇風機が完成してニコリ!

創学館高校・ものづくり倶楽部の皆さんが講師役になり、小学生を対象としたものづくり工作教室を開きました。参加者は基盤作りやはんだ付けなどの作業に挑戦し、LEDライトなどを完成させました。

7/31・8/1 やまがたおもちゃ病院 ひがしね診療所



お気に入りのおもちゃが直って、大喜びの女の子。

「おもちゃドクター」が、壊れたおもちゃを無料で修理してくれる「おもちゃ病院」を開院しました。ドクター達の熱心な治療により、多くのおもちゃが再び動くようになり、子ども達から笑顔がこぼれました。

市民活動支援センター

市民活動支援センターは、さまざまな分野で活動している人たち、これから活動したいという人たちを支援する拠点施設です。団体登録していただく各種特典があります。詳しくは総合案内までお問い合わせください。



9・10月のイベント

● 世界の美術で遊んじゃおう! ●

タブレットを用いた美術鑑賞ワークショップ!

日時: 9/18(土) ①10:00~11:00 ②13:00~14:00
※各回5組(親1名・子2名まで)

会場: 講座室 参加費: 無料
対象: 東根市内在住の親子(要事前申込)

● ECOなハギレトートバッグをつくろう! ●

ユニクロ×まなびあテラス 共催事業

日時: 9/25(土) ①10:00~11:00 ②11:30~12:30

会場: 講座室 参加費: 無料
対象: 東根市内在住の親子(子は小学生以上)
定員: 各回5組(申込先着順) ※親1名・子1名まで
講師: ユニクロ東根店スタッフ

● みんなで大きな絵をかこう ●

屋外で、ヤギを観察して1枚の大きな絵を描きます。

日時: 10/3(日) 9:30~12:00 会場: まなびあ公園
定員: 親子10組(申込先着順) ※子2名まで参加可。
参加費: 1,000円/親子2名(子1名追加の場合+500円)
対象: 東根市在住の親子(子は4才~中学3年生まで)
講師: 山口裕子氏(日本画家)

8/14 フチ縁日気分! 瀬戸ノベルティ金魚すくい



どの金魚にしようかな?

愛知県瀬戸市の「ノベルティ・こども創造館」の職人さんが作った陶器の「ノベルティ金魚」を水に浮かべ、金魚すくいをしました。表情豊かな金魚の他にも、水風船釣りが登場し、参加者はフチ縁日気分を楽しみました。

8/21 黒木あるじと ひがしね百物語 第五夜 「山と峠一関山よもやま」



トンネル怪談の考察を語る黒木氏。

怪談作家の黒木あるじ氏をナビゲーターに、東根市と宮城県境の関山地区をテーマにしたトークイベントを開催しました。地区に伝わるトンネル怪談や、山や峠の歴史を探るポリウムたつぷりの会となりました。

各イベントのお問合せ・お申込は
電話 0237-53-0230 または総合案内カウンターまで

【重要】新型コロナウイルス感染拡大防止への対応について（おしらせ）

新型コロナウイルス感染拡大防止のため、まなびあテラスでは引き続き以下の通りの対応を実施いたします。ご利用者の皆さまには大変ご迷惑をおかけしますが、ご理解とご協力をお願いいたします。

【期 間】9月1日（水）～ 当面の間

【利用可能】●図書館…貸出・返却・予約・本の検索・インターネットコーナーのみ

●美術館…通常開館。市民ギャラリーの一般利用可能（条件有）

●市民活動支援センター…貸館、プリント工房利用可能（条件有）

【利用不可】◆図書館…おはなしのへや、学習室、視聴覚コーナー
閲覧席、ブラウジングコーナー

◆エントランスホール…休憩・食事のための座席を撤去
（ロッカー前のみ椅子を設置）

休館日

・9月13日（月）

・9月27日（月）

※第2、第4月曜日休館。
ただし月曜が祝日の場合は開館し、翌平日休館。

【館内施設・部署の対応について（詳細）】

【図書館】

上記の通り、貸出・返却・予約・本の検索・インターネットコーナーのみ利用可能。

・利用対象を東根市内在住・在学・在勤者のみとします。

- ・マスクを着用し、短時間（1時間以内）でのご利用をお願いします。
- ・現在参加者募集中の各種イベントも、東根市在住・在学・在勤の方のみとします。



【美術館】

●「からくり人形師 九代玉屋庄兵衛展 一伝統の技と挑戦-」 開催中～10月10日（日）

※入場の際して検温、署名カードへの記入等、まなびあテラスの感染症対策にご協力をお願いします。詳しくは館内掲示・ホームページをご覧ください。

- ・美術館観覧は県外からの参加可能。



【講座室・アトリエ】

講座室の利用可能人数を、講座室Aを最大17名、Bを6名まで、アトリエは5名までとします（AB利用の場合は23名まで）。

貸館利用には、「施設利用に関するチェックリスト※」で順守事項及び利用条件を確認し、条件を満たさない場合はご利用できません。

ホームページからダウンロード可能→※施設利用に関するチェックリスト（PDF）

利用申請について、貸出料金徴収を当日払いとします。

利用申請を窓口だけでなく、E-mail や FAX でも対応可能とします（電話予約不可）。

・利用時間は、1団体につき1日1回、最大2時間まで。利用可能時間は閉館30分前まで。

前後に1時間の除菌清拭・換気時間を設けます。

・利用されるすべての方が、東根市内在住・在学・在勤者である事を条件とします。

（場合によっては、後日参加者名簿をご提出いただく場合がございます）



- 体調不良の方、発熱、風邪の症状のある方の来館はご遠慮ください。
- 図書館・講座室・アトリエ・各種イベント、ワークショップ等への参加は、東根市内在住・在学・在勤の方のみ（美術館観覧は県外からの参加可能）。
- プリント工房のご利用も東根市内在住・在学・在勤の方のみ。
- 市民ギャラリー貸館新規申込中止。
- 美術館観覧、当館イベント参加の際提出の、氏名・電話番号等の個人情報、当日から2か月間保管します。

東根市公益文化施設

まなびあテラス 通信

第58号 2021年9月1日発行

〒999-3730 山形県東根市中央南1丁目7-3
TEL:0237-53-0223(代表)

開館時間

【図書館】 9:00～20:00(平日) / 9:00～19:00(日祝)

【美術館】 特別展示室・市民ギャラリー 9:00～18:00 アトリエ 9:00～21:30

【市民活動支援センター】 9:00～21:30

ブーランジェリー・カフェ「オイッティ・マルシャン」 9:00～21:30(L.O.21:00)

【図書館】 TEL:0237-53-0227 FAX:0237-42-1295

【美術館】 TEL:0237-53-0229 FAX:0237-42-1296

【市民活動支援センター】 TEL:0237-53-0230 FAX:0237-42-1296